



MEMORIA INSTITUCIONAL, DE ACTIVIDADES Y COMPROMISO SOCIAL

# FUNDACIÓ PORTOLÀ 2023

[WWW.FUNDACIOPORTOLA.COM](http://WWW.FUNDACIOPORTOLA.COM)



# FUNDACIÓ PORTOLÀ

La **Fundació Portolà** es un **Centro Especial de Empleo (CEE)** que nació para facilitar la integración social y laboral de **personas con disCapacidad intelectual y/o trastorno mental**.

Somos un equipo de más de 150 personas y más de 30 años de experiencia en el sector. Ofrecemos servicios y productos para que las empresas desarrollen su dimensión más social, sostenible y compromiso con la comunidad.

Nuestra actividad permite cumplir la **Ley General de la Discapacidad (LGD)**, activar la **Responsabilidad Social Corporativa (RSC)**, fomentar el cumplimiento de los **Objetivos de Desarrollo Sostenible (ODS)** y generar actividades para el **Informe de Sostenibilidad (ESG)**.

**Somos economía social.**





# SALUDO DE LA PRESIDENTA

Hablar de la Fundació Portolà es hablar de inclusión social y laboral. Seguimos trabajando para garantizar que cada persona tenga un puesto de trabajo adecuado, en un entorno que valora sus capacidades y ofrece una remuneración justa.

Este año hacemos 34 años de historia. Este éxito no habría sido posible sin el esfuerzo y el compromiso de todo el personal de base, de apoyo, los voluntarios, los patrones, los clientes y colaboradores.

En nombre del Patronato y el mío, quiero expresar nuestra gratitud por vuestra colaboración e invitaros a seguir acompañándonos en este apasionante proyecto. Vuestra implicación es esencial para avanzar hacia una sociedad más inclusiva y justa.



Teresa Giralt Yglesias  
Fundadora y Presidenta de Fundació Portolà





## SALUDO DE LA DIRECCIÓN

Después de 34 años de actividad, continuamos trabajando para mejorar y poner en valor las capacidades de las personas con disCapacidad intelectual y/o trastorno mental.

En 2023 podemos destacar el incremento de puestos de trabajo para personas beneficiarias, el gran crecimiento de facturación, el inicio del proyecto de apoyo a las personas en proceso de envejecimiento y el desarrollo del Proyecto Singular de jardinería vertical y tienda social.

Agradecemos profundamente a todos los que formamos parte de este proyecto vuestra colaboración y os invitamos a continuar en este reto: la creación de una sociedad más justa e inclusiva para todos.



María José Alepuz Pou  
Directora de la Fundació Portolà



# MISIÓN, VISIÓN Y VALORES



## MISIÓN

**Atender las necesidades de integración social y laboral de personas con disCapacidad intelectual y/o trastorno mental** (de especiales dificultades) con el fin de conseguir su máxima autonomía.

**¿Por qué?** Tenemos el convencimiento de que toda persona es capaz de trabajar si se analizan sus potencialidades y se la motiva adecuadamente, recibiendo a cambio un salario digno.



## VISIÓN

**Ser referente en buenas prácticas, calidad e innovación** en la integración social y laboral de personas con discapacidad de especiales dificultades con un crecimiento sostenible.



## VALORS

**Solidaridad, profesionalidad, innovación, adaptabilidad. ¡Y mucha pasión!**

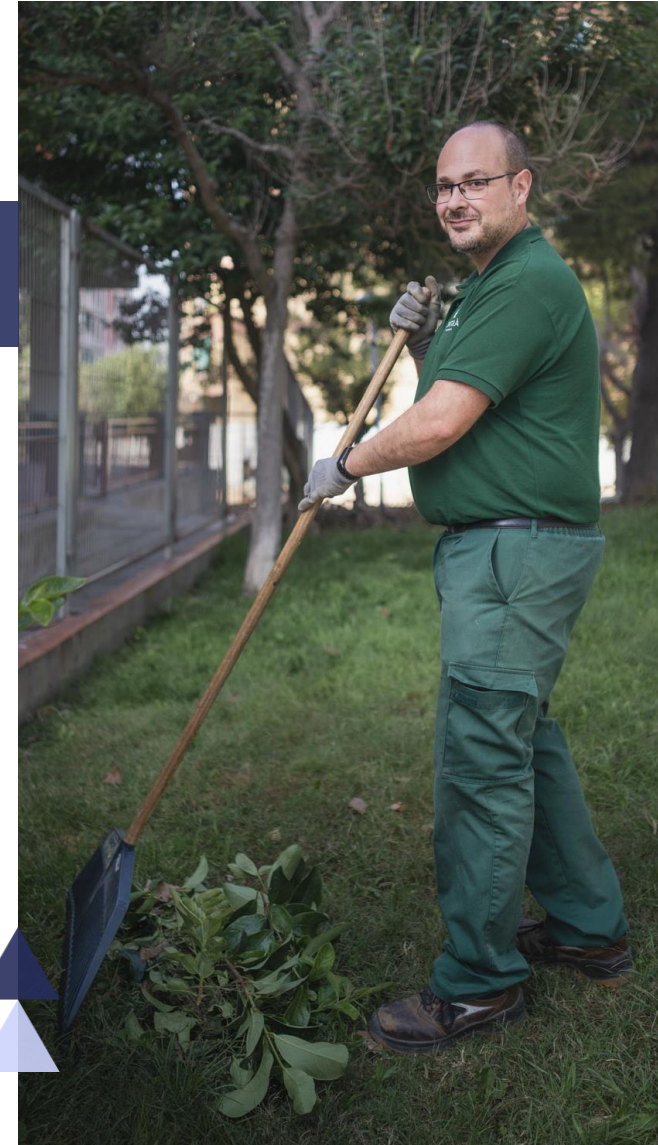



# OBJECTIVOS de la Fundació Portolà

Para las personas con disCapacidad intelectual y/o trastorno mental:

01

Crear **puestos de trabajo** dignos, remunerados y estables

02

Mejorar su **formación** laboral

03

Dar **apoyo social** a las personas trabajadoras y a sus familias

**Mi capacidad es  
mayor que mi  
discapacidad.**

Nikki Rowe



# NOS SUMAMOS A LOS ODS

En 2015, la **ONU aprobó la Agenda 2030** sobre el Desarrollo Sostenible. La Agenda cuenta con **17 Objetivos de Desarrollo Sostenible (ODS)**.

En la **Fundación Portolà** trabajamos para **construir una sociedad más justa y sostenible**. Por ello, contribuimos al cumplimiento de los ODS y los integramos en los productos y servicios que ofrecemos y en el día a día de nuestra actividad.







# SOSTENIBILIDAD

Comprometidos con el clima y la preservación del planeta. Impulsamos servicios de economía verde y economía circular.



Mejora de la segregación de los residuos.



Uso de tratamientos fitosanitarios ecológicos y sostenibles.



Instalación de placas solares en el edificio de la Fundació en combinación con cubiertas vegetales.



Adquisición de nuevos vehículos más ecológicos y eficientes energéticamente (vehículos eléctricos).



Uso de grifos con sensores y riego con programadores y sondas de humedad.  
Iluminación con sensores de presencia y programadores.



# TRAYECTORIA: Un paseo por la historia



1989

Inicio de la actividad con el Centro de Jardinería Portolà en Sant Just Desvern, con 5 trabajadores.



1995

Creación del Taller de Portolà, con actividades de manipulados industriales y confección.



1999

Nacimiento la Nau de Portolà, dedicada al diseño y producción de artículos artesanales.



2005

Traslado al Recinto Industrial de la Colonia Güell.



2022

Inauguración de las nuevas instalaciones en Sant Feliu de Llobregat.



2023

Desarrollo de las áreas de **Servicios externos** (jardinería, limpieza y otros) y **Servicios internos** (confección, manipulados y otros).



# EQUIPO HUMANO

## PATRONATO

La Fundació Portolà se rige por un Patronato con la función de garantizar el cumplimiento de la misión y los objetivos establecidos en la entidad.

Nuestro Patronato está formado por 8 miembros:

**Presidenta** - Sra. María Teresa Giralt Yglesias

**Vicepresidente** - Sr. José Luis Rubiralta Giralt

**Secretario** - Sr. Jordi Rubiralta Giralt

**Vocal** - Sr. German Castejón Fernández

**Vocal** - Sr. Enric Crous Millet

**Vocal** - Sra. Mercedes Giralt López de Sagrado

**Vocal** - Sra. Sara Pérez Arroyo

**Vocal** - Sr. Miquel Roca Junyent

**Patrón fundador** - Sr. Josep Maria Rubiralta Vilaseca

**Presidente de honor** - Sr. Valentín Fuster Carulla

**Presidente de honor a título póstumo** - Sr. Joan Oró Florensa





# EQUIPO HUMANO

ORGANIGRAMA

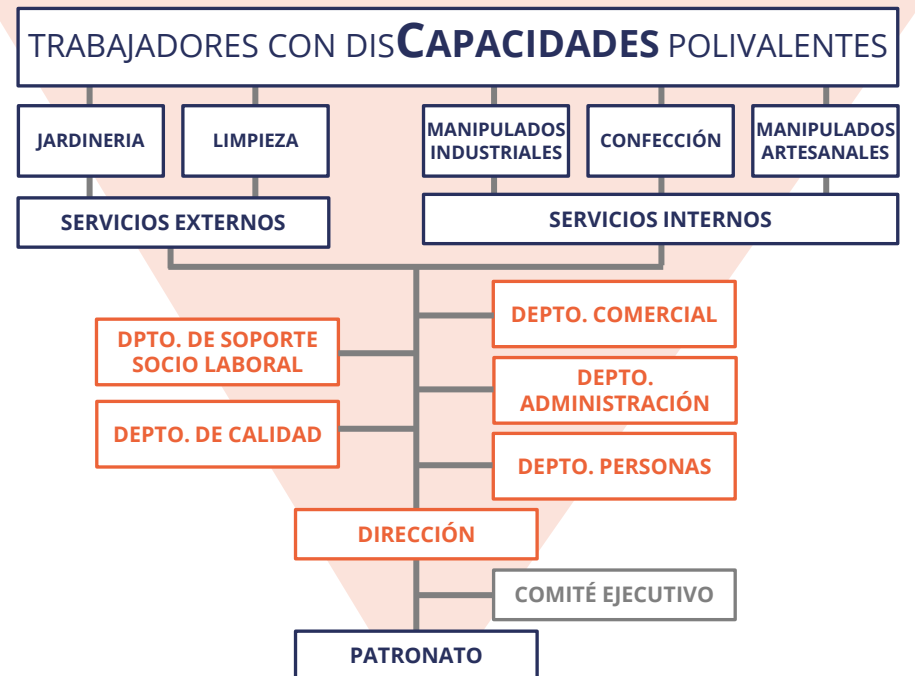



# CERTIFICACIÓN ISO 9001

Actualmente toda la entidad dispone de la ISO 9001 certificado por la empresa SGS.

Se ha renovado la certificación ISO 9001 a Soporte Social, Servicios Externos, Servicios Internos y, de forma transversal, a todos los departamentos generales de la Fundació (administración, calidad y comercial).



**La discapacidad es  
sólo un obstáculo si  
dejamos que lo sea.**

Christopher Reeve



# RESULTADOS SOCIALES

Respeto a las personas con disCapacidad intelectual y/o trastorno mental

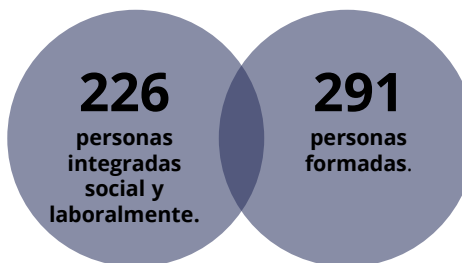

----- Desde el inicio -----

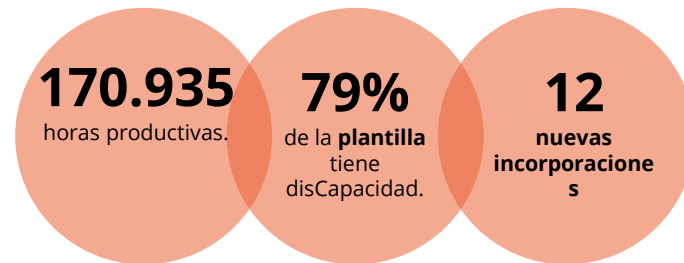

----- Durante el año 2023 -----



# RESULTADOS SOCIALES

Plantilla 2023

**170**

Personas con contrato durante 2023

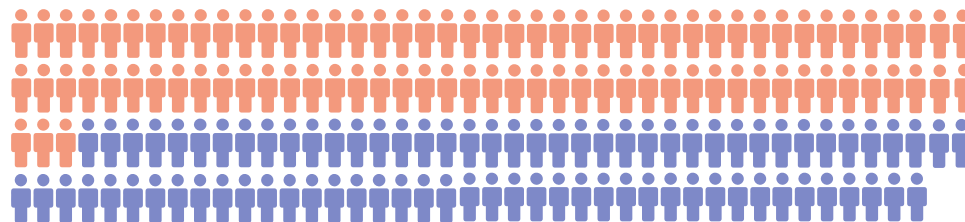

52,4% mujeres y 47,6% hombres

35 Personas  
21%  
Personas sin disCapacidad



135 Personas  
79%  
Personas con disCapacidad



4,4%  
DisCapacidad física

95,6%  
DisCapacidad intelectual y/o trastorno mental





# ACTIVIDAD DE SOPORTE SOCIAL

El departamento ofrece apoyo social y laboral a personas con disCapacidad intelectual y/o trastorno mental y a sus familias..



Desarrollo de **Planes de Atención Individual**.



**Formación** externa e interna.



Gestión de **trámites**.



**Coordinación** con entidades externas.



Información sobre **recursos**.



**Informes sociales y psicológicos**.



**Apoyo psicológico** a personas trabajadoras y familias.



Se ha apoyado a **131** personas  
Y se ha ofrecido **3.861** horas de formación.



# PROYECTO ENVEJECIMIENTO

Apoyo a puestos de trabajo ocupados por personas con discapacidad afectadas por el envejecimiento prematuro en centros especiales de empleo

El programa se creó con el objetivo de **acompañar a personas que presentan signos de envejecimiento antes que el resto de la población**, pero que aún no han llegado a la edad de la jubilación, para que puedan disfrutar de un envejecimiento activo y saludable.

La **primera edición** del programa se inició en febrero de 2023.

Se había detectado la necesidad de poner especial atención a las personas con los primeros signos de envejecimiento para poder hacer adaptaciones a los puestos de trabajo.

Desde el inicio de este proyecto, **se han llevado a cabo muchas actividades** como talleres de memoria, salidas a museos y actividades de ejercicio físico adaptadas a sus capacidades. Además, una vez a la semana, se visita una residencia de personas mayores de Sant Feliu de Llobregat, la Residencia Falguera, donde se realizan actividades que se planifican durante la semana.

Además, **se realiza un acompañamiento en gestiones y trámites, seguimiento de la salud y plan de trabajo para adquirir buenos hábitos.**



**La discapacidad no es  
lo que te define; es lo  
que haces con tus  
capacidades lo que  
realmente importa.**

Jim Abbott



# ACTIVIDAD PRODUCTIVA

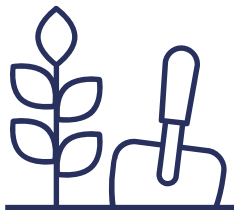

Jardinería



Limpieza



Campañas

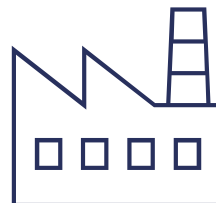

Manipulados

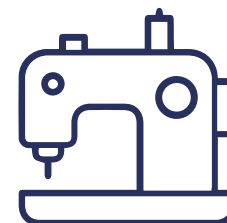

Confección

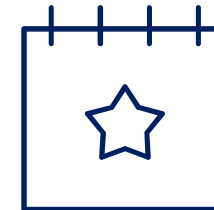

Experiencias



# JARDINERÍA

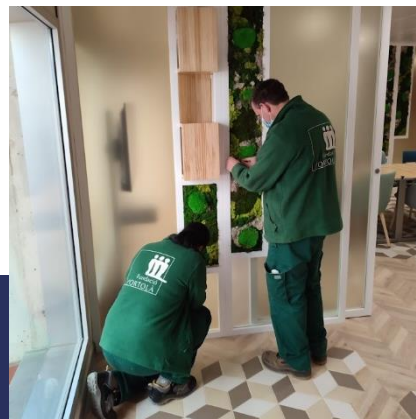

**74**

clientes durante 2023



**85**

obras nuevas



**45**

contratos de mantenimiento



**8,84**

de grado de satisfacción de cliente



# LIMPIEZA

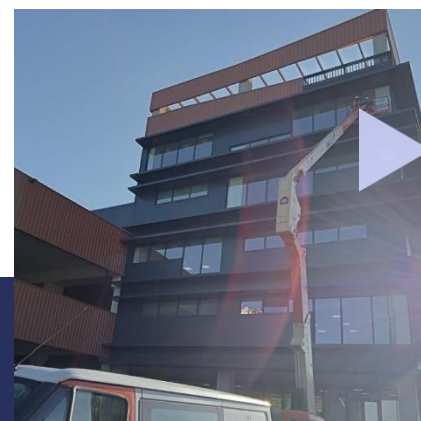
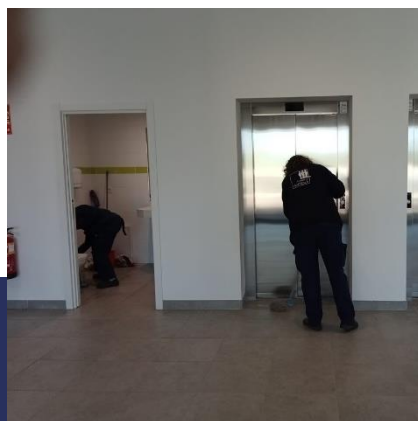
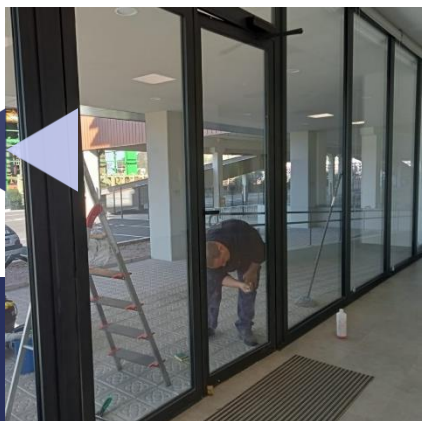

**23**

clientes durante 2023



**14**

obras nuevas



**17**

contratos de mantenimiento



**8,57**

de grado de satisfacción de cliente

# CAMPAÑAS: SANT JORDI Y NAVIDAD



  
**28.927**  
rosas naturales, rosas  
artesanales y puntos  
de libro Sant Jordi

  
**6.867**  
Lotes de Navidad

  
**2.223**  
regalos de Navidad

  
**131**  
árboles de Navidad  
decorados

  
**9,12**  
de grado de  
satisfacción de cliente



# MANIPULADOS



**34**

clientes durante 2023



**49**

tipos de manipulados  
diferentes durante 2023



**8,92**

de grado de satisfacción de  
cliente





# CONFECCIÓ

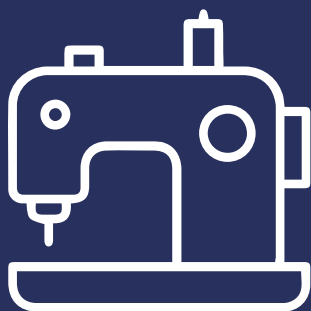
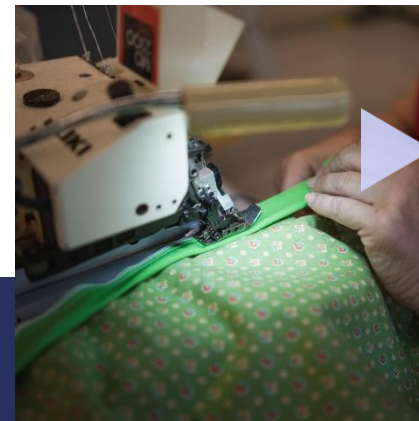
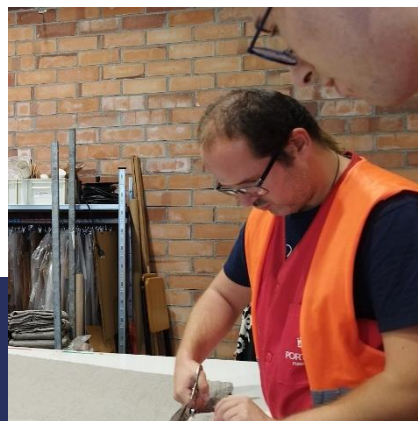

**157**

clientes durante 2023



**511**

canastillas enviadas a 157  
clientes



**9,27**

de grado de satisfacción de  
cliente



# EXPERIENCIAS PORTOLÀ

## Voluntariados y actividades de team building

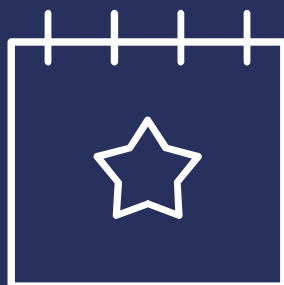
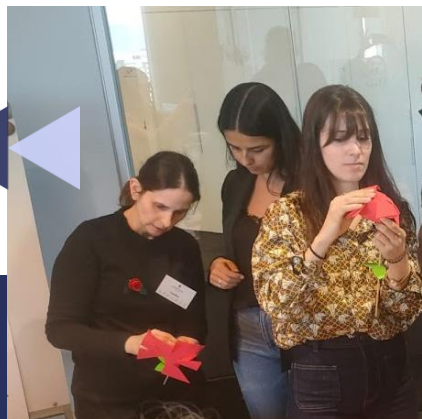

5

clientes durante 2023



7

voluntariados y actividades de team building realizados durante el año



176

personas en total han participado en las actividades



# EMPRESAS SOCIALMENTE RESPONSABLES





## VENTA ONLINE



**Detalling**   
PORTOLÀ FUNDACIÓ



Presencia de la Tienda Online de la Fundació Portolà:

[www.detalling.com](http://www.detalling.com)

Tienda online propia



Cerca de **1.500**  
productos vendidos

**La discapacidad no  
es una barrera, sino  
una oportunidad  
para demostrar  
nuestra resiliencia.**

Rick Hansen



# DATOS ECONÓMICOS

Resultados

**1.908.931 €**

**FACTURACIÓN TOTAL**

**36.163€**

**INVERSIONES** en:  
Elementos de transporte,  
equipos informáticos,  
instalaciones técnicas,  
maquinaria, mobiliario y  
otros.



# AYUDAS Y SUBVENCIONES



Generalitat de Catalunya  
Departament de Treball,  
Afers Socials i Famílies



Ajuntament  
de Barcelona



Cofinançat per  
la Unió Europea



Next Generation  
Catalunya

SOC

Servei d'Ocupació  
de Catalunya



Fundació "la Caixa"



Uno a Uno

# BALANCE DE SITUACIÓN

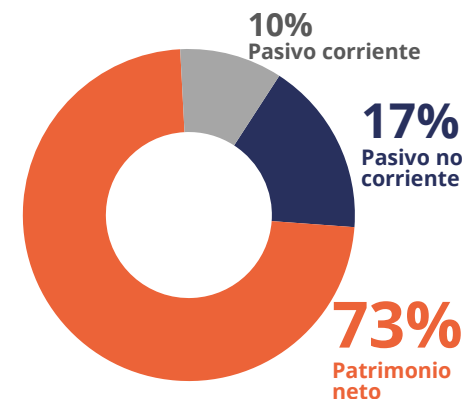
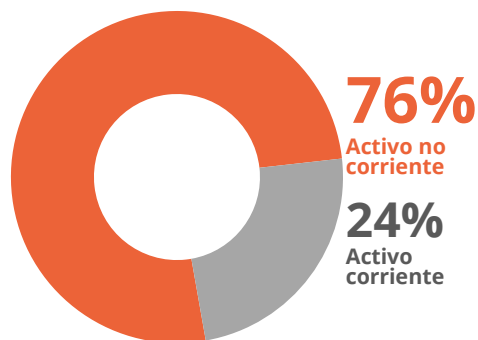

Activo	
<b>Activo no corriente</b>	<b>6.889.109 €</b>
* Inmovilizado intangible	2.675 €
* Inmovilizado material	6.883.253 €
* Inversiones financieras a largo plazo	3.181 €
<b>Activo corriente</b>	<b>2.125.476 €</b>
* Existencias	87.470 €
* Deudores	1.644.445 €
* Inversiones financieras a corto plazo	120.000 €
* Periodificaciones a corto plazo	8.449 €
* Tesorería	265.111 €
<b>Total Activo</b>	<b>9.014.584 €</b>

Pasivo	
<b>Patrimonio neto</b>	<b>6.591.171 €</b>
* Fondo dotacional	6.010 €
* Excedentes ejercicios anteriores	757.048 €
* Resultado del ejercicio	- 23.059 €
* Subvenciones y donaciones	5.851.172 €
<b>Pasivo no corriente</b>	<b>1.490.197 €</b>
* Deudas a largo plazo	1.490.197 €
<b>Pasivo corriente</b>	<b>933.216 €</b>
* Deudas a corto plazo	313.680 €
* Proveedores y acreedores diversos	615.269 €
* Periodificaciones a corto plazo	4.268 €
<b>Total patrimonio neto y pasivo</b>	<b>9.014.584 €</b>



# CUENTA DE RESULTADOS ....



**46%**

Ventas y prestación de servicios

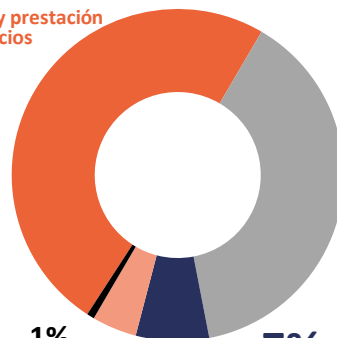

**39%**

Subvenciones públicas

**1%**  
Otros ingresos

**7%**  
Donaciones privadas por explotación

**7%**  
Subvenciones y donaciones traspasadas a resultado

**72%**

Gastos de personal

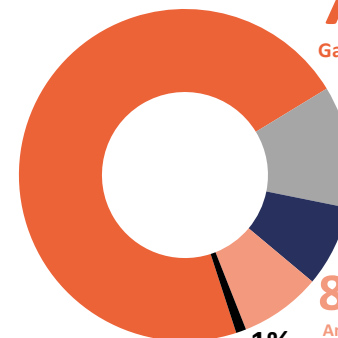

**12%**

Aprovisionamientos

**8%**  
Otros gastos de explotación

**8%**  
Amortización del inmovilizado

**0%**  
Otros resultados

**1%**  
Gastos financieros

Ingresos	
Ventas y prestación de servicios	1.908.931 €
Subvenciones públicas	1.493.044 €
Subvenciones y donaciones traspasadas a resultado	276.181 €
Donaciones privadas	169.008 €
Otros ingresos	28.129 €
<b>Total ingresos</b>	<b>3.875.292 €</b>

Gastos	
Aprovisionamientos	462.089 €
Gastos de personal	2.787.413 €
Otros gastos de explotación	313.614 €
Amortización del inmovilizado	294.462 €
Gastos financieros	24.990 €
Otros resultados	15.784 €
<b>Gastos totales</b>	<b>3.898.351 €</b>

**Resultado del ejercicio - 23.059 €**

# COMUNICACIÓN

Impacto en las redes sociales

## INSTAGRAM



2.146  
Seguidores

183  
Publicaciones

8.990  
Interacciones

@Fundacio\_Portola

## LINKEDIN



1.418  
Seguidores

141  
Publicaciones

2.886  
Interacciones

@FundacioPortola

## FACEBOOK



495  
Seguidores

200  
Publicaciones

3.486  
Interacciones

@FundacioPortola

## TWITTER



350  
Seguidores

221  
Publicaciones

298  
Interacciones

@FundacioPortola

# COMUNICACIÓN

Menciones en las Redes sociales  
y apariciones en los medios de comunicación

Ha habido un total de **192** apariciones.  
**33** en medios de comunicación y **159** menciones en las redes sociales

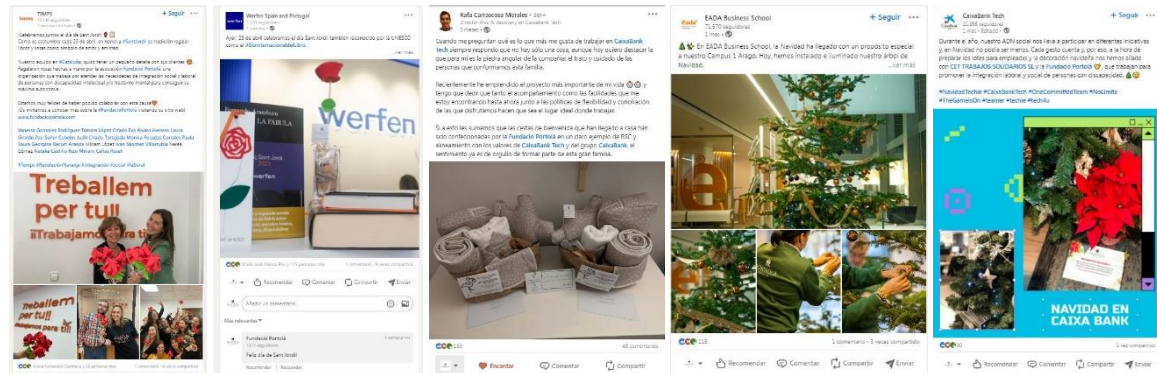



# ACTIVIDADES

## Entrega del premio Portolà 2023 a la Fundació Pere Tarrés

El 22 de septiembre, la Fundació Portolà entregó a la Fundació Pere Tarrés el III Premio Portolà 2023, como muestra de agradecimiento que consolida la misión de nuestra Fundació: crear puestos de trabajo estables para las personas con disCapacidad intelectual y/o trastorno mental.

Hicimos el reconocimiento a la Fundació Pere Tarrés por diferentes motivos positivos que aporta a nuestro proyecto:

- **La trayectoria:** desde 2006 confiando con nosotros como proveedor social, fiable y profesional.

- **La transversalidad de los servicios y productos contratados:** durante 17 años han contratado en la Fundació Portolà diversos servicios (jardinería, limpieza, lotes de Navidad y canastillas de bebé). De hecho, fue de los primeros clientes en confiar con la Fundació para realizar lotes de Navidad en 2006.

- **Y el doble impacto positivo que aporta a nuestro proyecto:** económico y sobre todo social: más de 1.400 horas de trabajo anuales generadas, que nos permiten consolidar puestos de trabajo para personas con discapacidad intelectual y/o trastorno mental.

Al acto **asistieron:** el Rafael Ruiz de Gauna, Adjunto a Dirección general, el Pere Joan Giralt, Ex Director de Recursos Humanos y Profesor de la Facultad de Educación Social y Trabajo Social y el Aleix Llobet, Director de Patrimonio y Compras.



**La discapacidad no es  
sinónimo de  
incapacidad. Es una  
oportunidad para  
superar nuestros  
propios límites.**

Emmanuel Ofosu Yeboah



# DESTACADOS 2023

**8,6 de satisfacción  
de los trabajadores**

**12 nuevos contratos  
para personas con  
disCapacidad**

**Proyecto Singulares  
de Jardinería vertical  
y Tienda social**

**Entrega del  
Premio Portolà 2023  
a Fundació Pere  
Tarrés**

**Inicio del  
Proyecto de apoyo al  
envejecimiento**

**Incremento  
facturación  
+ 24%**



# RETOS 2024

**Incrementar los  
puestos de trabajo  
estables para  
personas con  
disCapacidad**

**Continuar el  
incremento de la  
facturación  
en productos y  
servicios**

**Desarrollar más la  
línea de formación  
por personas con  
discapacidad**

**Continuar con una  
alta calidad de  
atención social y  
una alta satisfacción**

**Desarrollar  
Proyecto Singulares  
de Economía circular  
con residuos de  
proximidad**

**Mejorar la eficiencia  
del ERP**



# PORTOLÀ

FUNDACIÓ

**Para más información,  
contacta con nosotros:**

93 652 62 20  
[info@fundacioportola.com](mailto:info@fundacioportola.com)

